

ValloNon

TRENTINO

POMARIA

ARTE CULTURA GASTRONOMIA MUSICA TRADIZIONE

CLES
17[^] edizione

13-14-15
ottobre
2023

www.pomaria.org



POMARIA

POMARIA, la grande festa che celebra la mela, l'autunno e i suoi prodotti! **Venerdì 13, sabato 14 e domenica 15 ottobre** animerà il paese di Cles, capoluogo della Val di Non!

Un ricchissimo programma dedicato alla mela in tutte le sue sfaccettature: sarà possibile imparare a cucinare lo strudel, conoscere e assaggiare le diverse varietà di mele e i loro golosi derivati, immergersi in degustazioni guidate di sidro di mela, giocare e divertirsi in laboratori didattici e percorsi di degustazione.

Accanto alla mela la festa propone molte altre attività, tutte legate al territorio e ai prodotti autunnali: passeggiate guidate, rappresentazioni di antichi mestieri, musica, stand enogastronomici dei produttori associati alla Strada della Mela, Salotto del Gusto per degustare vini e prelibatezze locali. Non mancano le proposte per i più piccoli: giochi per divertirsi insieme, laboratori didattici, spettacoli teatrali e molto altro!





POMARIA AMICA DELL'AMBIENTE

Per una vita migliore, migliora il tuo stile di vita!

- Amiamo la mobilità sostenibile! Per questo ti consigliamo di venire a Pomaria con la ferrovia Trento - Malè, che collega comodamente la Val di Non con Trento e con la Val di Sole
- Se ti piace pedalare puoi raggiungere Pomaria in sella alla tua bici o e-bike, alla festa troverai un'area sosta sorvegliata dove potrai parcheggiare il tuo mezzo a due ruote in totale sicurezza
- Nei punti gastronomici abbiamo tolto l'usa e getta, preferendo stoviglie e bicchieri riutilizzabili
- Solo quando questo non è possibile usiamo materiali riciclabili
- Le borse per i tuoi acquisti sono in carta, riutilizzale più volte!
- Abbiamo predisposto numerosi punti dove smaltire i rifiuti correttamente: cerca le isole ecologiche contrassegnate e un addetto ti saprà indicare come differenziare i rifiuti
- Anche a servizio dell'area camper è presente un punto per la raccolta differenziata, ti chiediamo di utilizzarlo correttamente



A POMARIA CON IL TRENO DEI SAPORI

Un tour guidato alla scoperta dei sapori trentini, partendo da Trento e attraversando la Piana Rotaliana e la Val di Non sulle rotaie del simpatico trenino elettrico della "Trento-Malè", si arriverà comodamente nel centro storico di Cles e partecipare all'apertura di Pomaria, l'atteso evento che celebra la mela in tutti i suoi aspetti!

PROGRAMMA:

ore 10.45 | Ritrovo a Trento c/o Stazione Ferrovia Trento - Malè con la guida Angela Negri, che ci aiuterà a fare i biglietti del tram

ore 11.04 | Partenza con il tram da Trento - arrivo a Mezzocorona Ferrovia ore 11.30
Con una passeggiata di 10 minuti raggiungiamo le **Cantine Rotari** (zona pesa) dove una guida ci accoglierà per iniziare poi la visita alle cantine (un'ora circa), terminando nella scenografica Sala del Re con una **degustazione guidata** di due spumanti Millesimati Rotari Trentodoc: Alpe Regis Extrabrut e Alpe Regis Rosè, un rosso Teroldego Riserva, accompagnati da grissini, finger food e taglieri a base di prodotti tipici trentini.

ore 14.14 | partenza da Mezzocorona Ferrovia - arrivo a Cles ore 14.55

ore 15.00 | Inizio del **tour guidato** in compagnia di Angela Negri alla scoperta di arte, storia e gusto con una passeggiata fino alla terrazza panoramica del **Doss di Pez**, da cui si gode una meravigliosa vista su Castel Cles, il Lago di Santa Giustina e l'intera Val di Non. Scendiamo poi nell'antico rione di Pez, dove non può mancare la visita all'antica **Chiesa di San Vigilio**, vero e proprio scrigno d'arte. A concludere una **golosa merenda** targata Strada della Mela, preparata dal Bar Gelateria Lanterna Magica.

ore 17.00 | **visita libera alla manifestazione Pomaria**, con la possibilità di partecipare alle diverse attività e ai laboratori, e assistere all'inaugurazione ufficiale.
Rientro libero con la ferrovia Trento-Malè in uno dei seguenti orari: ore 18.01 | ore 18.53 | ore 20.08

Costo: € 40 adulto | € 15 bambini e ragazzi da 6 a 18 anni | Gratis bambini fino a 6 anni | nel costo non è incluso il biglietto Ferrovia Trento - Malè



Prenotazione online entro martedì 10 ottobre.

Scansiona il QR-Code per scoprire tutti i dettagli e prenotare il tuo posto!

In collaborazione con

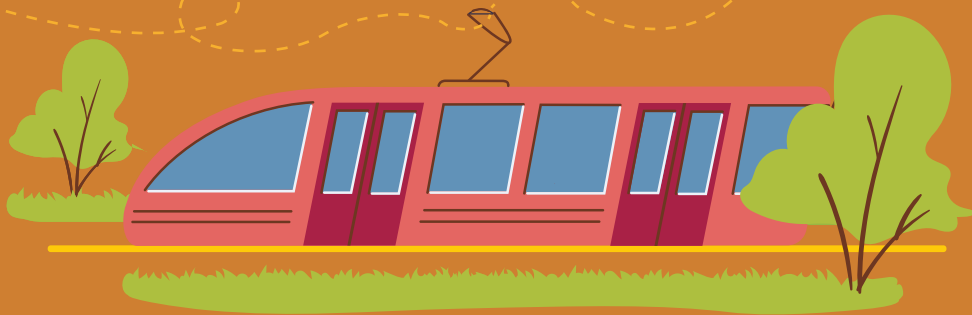

UN POM-PROGRAMMA!



venerdì **13 ottobre**

- 15.00 **Apertura della manifestazione** con il mercato dei produttori locali, le attività per adulti e bambini. Sarà attiva l'area bimbi con lo spazio family e i laboratori "Apimpasta", "Impara-giocando", "Costruisci la tua cassetta per le mele", "Giochi di carta"
- 15.00 **Tour guidato alla scoperta di arte, storia e gusto**, con una passeggiata fino alla terrazza panoramica del Doss di Pez, la visita all'antica Chiesa di San Vigilio e una golosa merenda targata Strada della Mela. **Costo:** € 20 adulto | € 5 dai 6 ai 18 anni | Gratuito sotto i 6 anni | **Prenotazione obbligatoria** allo 0463 830133 entro giovedì 12 ottobre ore 12.00
- 15.00 Laboratorio di cucina **"Passione Strudel"**
- 15.00 **Coccole sensoriali** - Doss di Pez
- 15.30 **Scopri il frutteto storico di Cles**
- 15.30 **Salotto del Gusto**
- 15.30 Laboratorio di cucina **"Per fare i canederli..."**
- 16.00 **Coccole sensoriali** - Doss di Pez
- 16.00 **Concerto con El Tom** - Palco principale
- 16.30 Laboratorio di cucina **"Passione Strudel"**
- 16.30 Lettura per bambini **"Una cimice di nome Asia"** - Biblioteca di Cles
- 16.30 **Scopri il frutteto storico di Cles**
- 17.00 Laboratorio di cucina **"Per fare i canderli..."**
- 17.00 **Salotto del Gusto**
- 17.00 **Coccole sensoriali** - Doss di Pez
- 17.00 Spettacolo musicale **"Tieni il Tempo"** - Doss di Pez
- 18.00 **Inaugurazione** con sfilata e concerto del **Corpo Bandistico Clesiano**
- 20.30 **Val di Non Big Bang 2023** - Sala Borghesi Bertolla



VAL DI NON BIG BANG

NON ACADEMY - BIG BANG 2023

La tradizione si può inventare? Turismo, cibo e territorio nella dialettica tra autenticità e finzione.

Nel contesto sempre più complesso e interconnesso della società contemporanea si pone l'interrogativo sulla natura dell'identità e sulla sua relazione con il turismo, il cibo e il territorio. Il professor **Alberto Grandi** con la sua lectio magistralis e il talk con gli altri ospiti ci aiuterà a costruire una bussola esplorando il significato di identità e autenticità nei mondi del cibo, delle comunità e del turismo.

Quando: ore 20.30 introduzione con **Francesco Facinelli** e **Francesca Merz** | **Alberto Grandi** con *Lectio Magistralis*, professore associato in Storia Economica presso il Dipartimento di Scienze Economiche e Aziendali dell'Università di Parma.

A seguire Talk con **Alberto Grandi**, **Luca Zaglio**, **Maurizio Rossini** e **Fabio Sacco**. Moderato da **Francesca Merz**

Dove: Sala Borghesi Bertolla (nell'edificio della Biblioteca Comunale di Cles)

Per info segui i nostri social: [non_academy](https://www.instagram.com/non_academy)  



ValoNon



sabato 14 ottobre

- 10.00 **Apertura della manifestazione** con il mercato dei produttori locali, le attività e i laboratori
- 10.00 Laboratorio di cucina **"Passione Strudel"**
- 10.00 Visita guidata alla **Chiesa di Sant'Antonio e al convento dei Frati** a Spinazeda
- 10.00 **Salotto del Gusto**
- 10.00 **Coccole sensoriali** - Doss di Pez
- 10.30 Laboratorio di cucina **"Per fare i canderli..."**
- 10.30 Spettacolo **"A passo di danza"** - Corso Dante
- 10.30 Spettacolo per famiglie **"Una mela al giorno"** - palco Giardino Carlo Piz
- 10.30 Visita guidata alla **Chiesetta di San Vigilio a Pez**
- 10.30 Spettacolo circense **"Barakka Jukebox"** - area bimbi
- 10.30 **Scopri il frutteto storico di Cles**
- 10.45 Laboratorio per bambini **"Scopri la musica in te!"** - Giardino Don Orione Doss di Pez
- 11.00 Percorso sensoriale e immersivo **"Sapori So(g)nanti"** con Miscele d'Aria Factory
- 11.00 Presentazione rivista Arte Trentina dedicata a Bartolomeo Bezzi - Libreria Utopia
- 11.00 Visita guidata alla **Chiesa Arcipretale di Santa Maria Assunta**
- 11.00 **Coccole sensoriali** - Doss di Pez
- 11.00 Laboratorio di cucina **"Chi ha detto Tortèl?"**
- 11.30 Visita guidata alla **Chiesa di Sant'Antonio e al convento dei Frati** a Spinazeda
- 11.30 Spettacolo circense **"Barakka Jukebox"** - area bimbi
- 11.30 Visita guidata alla **Chiesetta di San Vigilio** a Pez
- 11.30 Laboratorio di cucina **"Passione Strudel"**
- 11.30 **Salotto del Gusto**
- 11.30 **Scopri il frutteto storico di Cles**
- 12.00 **Coccole sensoriali** - Doss di Pez
- 13.00 **Immersioni di gong** - Doss di Pez
- 13.30 Laboratorio di cucina **"Per fare i canderli..."**
- 13.30 Visita guidata alla **Chiesa Arcipretale di Santa Maria Assunta**
- 13.30 Laboratorio di cucina **"Passione Strudel"**
- 13.30 **Tour in sella all'e-bike**
- 13.30 **Scopri il frutteto storico di Cles**
- 14.00 Spettacolo per famiglie **"Una mela al giorno"** - palco Giardino Carlo Piz
- 14.00 **Salotto del Gusto**
- 14.00 Spettacolo circense **"Barakka Jukebox"** - area bimbi
- 14.00 Visita guidata alla **Chiesa di Sant'Antonio e al convento dei Frati** a Spinazeda
- 14.00 Laboratorio di cucina **"Chi ha detto Tortèl?"**
- 14.00 Percorso sensoriale e immersivo **"Sapori So(g)nanti"** con Miscele d'Aria Factory
- 14.00 **Coccole sensoriali** - Doss di Pez
- 14.30 **La Casarada**
- 14.30 **Scopri il frutteto storico di Cles**
- 15.00 Laboratorio di cucina **"Per fare i canderli..."**
- 15.00 Visita guidata alla **Chiesa Arcipretale di Santa Maria Assunta**
- 15.00 **Fabrizio e la sua fisarmonica** - palco principale



- 15.00 Laboratorio di cucina **"Passione Strudel"**
- 15.00 Visita guidata alla **Chiesetta di San Vigilio** a Pez
- 15.00 Spettacolo circense **"Barakka Jukebox"** - area bimbi
- 15.00 **Immersioni di gong** - Doss di Pez
- 15.30 **Tour in sella all'e-bike**
- 15.30 Laboratorio di cucina **"Chi ha detto Tortèl?"**
- 15.30 Visita guidata alla **Chiesa di Sant'Antonio e al convento dei Frati** a Spinazeda
- 15.30 **Salotto del Gusto**
- 15.30 **Scopri il frutteto storico di Cles**
- 15.45 Visita guidata alla **Chiesetta di San Vigilio a Pez**
- 16.00 Presentazione del libro **"Faunobaldo e le antiche fornaci di Sfruz"** - Area bimbi
- 16.00 Percorso sensoriale e immersivo **"Sapori So(g)nantbari"** con Miscele d'Aria Factory
- 16.00 Visita guidata alla **mostra dedicata a Bartolomeo Bezzi** - Palazzo Assessorile
- 16.00 **Coccole sensoriali** - Doss di Pez
- 16.00 Laboratorio per famiglie **"Stampameraviglie"** - Batiböi Gallery
- 16.30 Laboratorio di cucina **"Per fare i canderli..."**
- 16.30 Visita guidata alla **Chiesa Arcipretale di Santa Maria Assunta**
- 16.30 Laboratorio di cucina **"Passione Strudel"**
- 16.30 **Scopri il frutteto storico di Cles**
- 16.30 **Concerto consapevole** - Doss di Pez
- 17.00 Visita guidata alla **Chiesa di Sant'Antonio e al convento dei Frati** a Spinazeda
- 17.00 **Salotto del Gusto**
- 17.00 Visita guidata alla **Chiesetta di San Vigilio a Pez**
- 17.00 **Concerto Rock** con gli Eccher's Hackers - palco Giardino Carlo Piz
- 17.30 **Immersioni di gong** - Doss di Pez
- 21.00 Concerto **"Canto ecclesiastico: presente e passato"** - Chiesa Santa Maria Assunta

domenica 15 ottobre

- 9.00 **Apertura della manifestazione** con il mercato dei produttori locali, le attività e i laboratori
- 9.15 Visita guidata alla **Chiesa Arcipretale di Santa Maria Assunta**
- 9.30 Visita guidata alla **Chiesa di Sant'Antonio e al convento dei Frati** a Spinazeda
- 10.00 Laboratorio di cucina **"Per fare i canderli..."**
- 10.00 Laboratorio di cucina **"Chi ha detto Tortèl?"**
- 10.00 Laboratorio di cucina **"Passione Strudel"**
- 10.00 **Tour in sella all'e-bike**
- 10.00 **Coccole sensoriali** - Doss di Pez
- 10.30 Spettacolo per famiglie **"Una mela al giorno"** - palco Giardino Carlo Piz
- 10.30 Spettacolo circense **"Barakka Jukebox"** - area bimbi
- 10.30 **Concerto corale** - Chiesa San Vigilio, a seguire visita guidata alla chiesa con Anastasia Val di Non
- 10.30 **Scopri il frutteto storico di Cles**
- 11.00 Percorso sensoriale e immersivo **"Sapori So(g)nanti"** con Miscele d'Aria Factory
- 11.00 **"La Canta dei Mesi"**
- 11.00 **Immersioni di gong** - Doss di Pez
- 11.30 Laboratorio di cucina **"Chi ha detto Tortèl?"**
- 11.30 Spettacolo circense **"Barakka Jukebox"** - area bimbi
- 11.30 Laboratorio di cucina **"Per fare i canderli..."**
- 11.30 Visita guidata alla **Chiesetta di San Vigilio a Pez**
- 11.30 Laboratorio di cucina **"Passione Strudel"**



- 11.30 **Scopri il frutteto storico di Cles**
- 12.00 **Coccole sensoriali** - Doss di Pez
- 12.15 Visita guidata alla **Chiesa di Sant'Antonio e al convento dei Frati** a Spinazeda
- 12.30 **Maitea in concerto** - palco principale
- 13.00 **Immersioni di gong** - Doss di Pez
- 13.30 Laboratorio di cucina **"Passione Strudel"**
- 13.30 **Tour in sella all'e-bike**
- 13.30 Visita guidata alla **Chiesetta di San Vigilio** a Pez
- 13.30 Visita guidata alla **Chiesa Arcipretale di Santa Maria Assunta**
- 13.30 **Scopri il frutteto storico di Cles**
- 14.00 Spettacolo per famiglie **"Una mela al giorno"** - palco Giardino Carlo Piz
- 14.00 Laboratorio di cucina **"Chi ha detto Tortèl?"**
- 14.00 Visita guidata alla **Chiesa di Sant'Antonio e al convento dei Frati** a Spinazeda
- 14.00 Spettacolo circense **"Barakka Jukebox"** - area bimbi
- 14.00 Laboratorio di cucina **"Per fare i canderli..."**
- 14.00 Percorso sensoriale e immersivo **"Sapori So(g)nanti"** con Miscele d'Aria Factory
- 14.00 **Coccole sensoriali** - Doss di Pez
- 14.30 **Scopri il frutteto storico di Cles**
- 15.00 Spettacolo circense **"Barakka Jukebox"** - area bimbi
- 15.00 Visita guidata alla **Chiesetta di San Vigilio** a Pez
- 15.00 Laboratorio di cucina **"Passione Strudel"**
- 15.00 Visita guidata alla **Chiesa Arcipretale di Santa Maria Assunta**
- 15.00 **La cucina è sensoriale** - Doss di Pez
- 15.00 **La Casarada**
- 15.30 Laboratorio di cucina **"Chi ha detto Tortèl?"**
- 15.30 Visita guidata alla **Chiesa di Sant'Antonio e al convento dei Frati** a Spinazeda
- 15.30 Laboratorio di cucina **"Per fare i canderli..."**
- 15.30 **Scopri il frutteto storico di Cles**
- 15.30 **Coccole sensoriali** - Doss di Pez
- 16.30 Laboratorio di cucina **"Passione Strudel"**
- 16.30 **Premiazione dei concorsi** "La Mela più...", "Pomaria... in vetrina", "Il più bello di Pomaria"
- 17.00 **Immersioni di gong** - Doss di Pez
- 18.00 **Chiusura della manifestazione**

Sfoggia il libretto per scoprire tutte le iniziative!

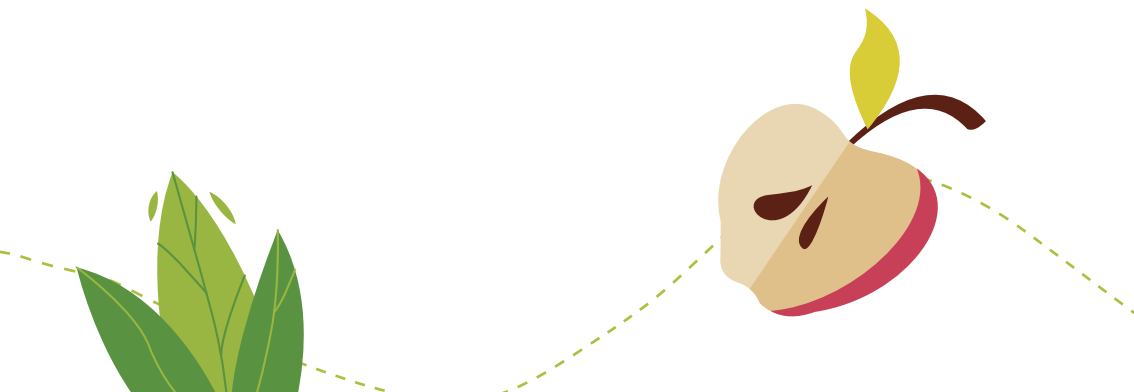

IL MERCATO DI POMARIA



Per tutta la durata della manifestazione sarà attivo il **mercato di Pomaria** con i produttori della **Strada della Mela e dei Sapori delle Valli di Non e di Sole** e delle altre **Strade del Vino e dei Sapori del Trentino**, con la degustazione e la vendita delle loro specialità.

Soci Strada della Mela e dei Sapori

Miele ed erbe officinali

APICOLTURA BERTAGNOLLI SANDRA

Miele | Tret di Fondo

APICOLTURA LARCHER MANUEL

Miele | Ruffrè - Mendola

AZ. AGR. DAL BROLIO - IL LAGO FIORITO

Erbe officinali e aromatiche e trasformati | Coredo di Predaia

AZ. AGR. L'ESSENZA NEL BOSCO

Tisane, erbe officinali, linea cosmetica | Arsio di Novella

AZ. AGR. GRUM

Miele, cosmetici, infusi e sali aromatici | Vervò di Predaia

AZ. AGR. OLGA CASANOVA

Stelle alpine e linea cosmetica | Pejo

AZ. AGR. PETALIS

Erbe officinali e aromatiche e trasformati | Denno

Frutta, verdura e trasformati

CONSORZIO MELINDA

Mele | Cles

AZ. AGR. BERRY FARM

Piccoli frutti freschi e trasformati, miele | Cogolo di Pejo

AZ. AGR. EL ZERLO

Ortaggi, trasformati e miele | Vervò di Predaia

AZ. AGR. FATTOR TARCISIO

Patate e cipolle | Romeno

AZ. AGR. L'ORTO

Frutta e verdura | Coredo di Predaia

AZ. AGR. MASO DELLA MELA

Mele e prodotti trasformati | Sporminore

AZ. AGR. RODELA

Ortaggi e prodotti trasformati | Cles

AZ. AGR. SAVINELLI

Frutta verdura e trasformati | Livo

Vino e Distillati

CANTINA EL ZEREMIA

Vino e distillati | Revò di Novella

CANTINA LASTEROSSE

Vino e distillati | Romallo di Novella

CANTINA MASO SPERDOSSI

Vino e distillati | Revò di Novella

CANTINA RIZZI VALERIO

Vino e distillati | Cloz di Novella

CANTINA AGRITUR SANDRO

Vino, confetture, canederli, strangolapreti, sottacetì, salumi | Sporminore

CANTINA FIXUM

Vino | Casez di Sanzeno

DISTILLERIA PEZZI

Distillati | Campodenno

Formaggi

AZ. AGR. ALESSANDRI LUCA

Malga Bordolona & El Malget | Formaggi e salumi | Bresimo e Ville d'Anunia

CASEIFICIO COMPRESORIALE CERCEN

Formaggi | Terzolas

CASEIFICIO ROMENO CAVARENO

Formaggi | Romeno

CASEIFICIO SOCIALE PRESANELLA

Formaggi | Mezzana

CASEIFICIO TURNARIO DI PEJO

Formaggi | Pejo Paese

GRUPPO FORMAGGI DEL TRENINO

Formaggi | Segno di Predaia

LA BOTTEGA DEL FORMAGGIO "EL CIASEL"

Formaggi | Cavedago

MALGA DI FONDO

Formaggi di Malga | Fondo

Salumi

AZ. AGR. PEDERGNANA ETTORE

Salumi | Tozzaga di Caldes

LA BOTTEGA DEL PINELO

Salumi | Croviana

MACELLERIA BONANI

Salumi | Rumo

MACELLERIA DAL MASSIMO GOLOSO

Salumi | Coredo di Predaia

MACELLERIA ENDRIGHI

Salumi | Don

MACELLERIA FRATELLI CORRÀ

Salumi | Smarano di Predaia

MACELLERIA MALENCH

Salumi | Taio di Predaia

Birre artigianali

BIRRIFICIO BIRRAFON

Birre artigianali | Fondo di Borgo d'Anaunia

BIRRIFICIO KM8

Birre artigianali | Terres di Contà

BIRRIFICIO ARTIGIANALE PEJO

Birre artigianali | Cogolo di Pejo

LUCIA MARIA MELCHIORI

Birre artigianali e sidro | Tres di Predaia

Pane, dolci e farine

CAFFÈ PASTICCERIA ROMA

Dolci | Malè

GELATERIA CAVALLAR

Gelato artigianale | Cavareno

PANIFICIO DAL GRAN AL PAN

Pane, dolci e farine | Sarnonico

PASTICCERIA RAMUS

Dolci | Cles

PASTICCERIA LE GOLOSERIE

Dolci e prodotti da forno | Cles

Altri prodotti

AZ. AGR. FEDRIZZI ANDREA

Prodotti alimentari e cosmetici derivati dall'allevamento della lumaca | Toss di Ton

BIRRIFICIO NIDO DELLE AQUILE

Birre artigianali, succo di mela e confetture | Monclassico di Dimaro Folgarida

FANGO

Ceramiche ed artigianato artistico | Salter di Romeno

Soci strada del vino Trentino

APICOLTURA GIRARDELLI

Miele, propoli e polline | Mori

ASSOCIAZIONE TUTELA MARRONI DI CASTIONE

Marroni e prodotti derivati | Castione di Brentonico

ASTRO - CONSORZIO DI TUTELA DELLE TROTE DEL TRENINO IGP

Trote | Lavis

COOPERATIVA CASTANICOLTORI

Marroni e prodotti derivati | Vigolo Vattaro

MOLINO PELLEGRINI

Farine di mais e grano saraceno e i loro derivati | Riva del Garda

PANIFICIO ZAMBANINI

Pane e prodotti di pasticceria | S. Lorenzo Dorsino

SOLERBE FARM

Prodotti naturali e cosmetici | Cavedine

Saranno inoltre presenti con i loro stand:

ASSOCIAZIONE ANASTASIA VAL DI NON

ASSOCIAZIONE PARCO FLUVIALE NOVELLA

ASSOCIAZIONE PODISTICA NOVELLA

COOPERATIVA SMERALDO

COOPERATIVA GSH

COOPERATIVA AQUILONE

COOPERATIVA KALEIDOSCOPIO

GRUPPO MICOLOGICO ANAUNE

I GETTONI DI POMARIA



COSTO: 1 gettone = € 2,50

Acquista al punto info e nell'area bimbi i gettoni di Pomaria che potrai utilizzare per...

 assistere agli appuntamenti del **SALOTTO DEL GUSTO** e degustare i prodotti del territorio

 partecipare ai **LABORATORI PER BAMBINI**, come PomArt, Ceramicando, Trattorini, Truc-cambimbi e molto altro!

 salire a bordo del **POM-TRENINO**

 partecipare ai **CORSI DI CUCINA** per imparare a preparare lo strudel, i canederli o i tortè di patate

 immergerti in un viaggio tra musica e racconti con **SAPORI SO(G)NANTI**

 visitare il **FRUTTETO STORICO** con una guida esperta

 rilassarti attraverso le tecniche del **BAGNO DI FORESTA**



Sfoglia il programma di POMARIA per scoprire nel dettaglio tutte le proposte, attenzione al simbolo del gettone !



Per le degustazioni di vino acquista il tuo calice presso il punto indicato, che si trova proprio nella zona che ospita i vignaioli della Val di Non! Con € 5 riceverai un calice con la sua sacchetta e un voucher per una degustazione, da utilizzare presso lo stand che preferisci! A fine manifestazione potrai portare a casa il calice come ricordo di Pomaria. Cin cin!

Chiesa S. Antonio
e Convento dei frati



CTL / Cogli la prima mela



CLES

Trento



Piazza
della Manifattura
e della Seta

Via Lampi

Piazza
Granda

Vicolo Fratelli Strudel

Via Roma

Piazza
Municipio

Palazzo
Assessorile

Piazza
Cesare
Battisti

Corso
Dante

Municipio

Viale De Gasperi

Via Trento

Chiesa S. Maria
Assunta

Biblioteca e Sala
Borghesi Bertolla

Via Romana

Giardino
Carlo Piz

Piazza
Pez

Via Madruzzo

Chiesa
S. Vigilio

Salita Doss di Pez



TRENTINGRANA

Pia Pr Ma

Via Bergamo

Via



LEGENDA

- | | | | |
|---|---|---|----------------------------|
|  | Palco e concerti |  | Per fare i Canederli |
|  | Area bimbi |  | Chi ha detto Tortè? |
|  | Spazio Family |  | Passione Strüdel |
|  | Parcogiochi |  | Mercato Melinda |
|  | Trattorini |  | Mercato Trentingrana |
|  | Isola ecologica |  | Mercato di Pomaria |
|  | Servizi igienici |  | Zucchero filato |
|  | Anastasia Val di Non |  | Frittelle di mele |
|  | Parcheggio bici e noleggio E-bike |  | Panini golosi |
|  | Punto vendita calici |  | Specialità alla griglia |
|  | Punto vendita gettoni |  | Isole gastronomiche |
|  | Fattoria degli animali |  | Da Matilde e Carlotta |
|  | Area cani |  | Delizie del territorio |
|  | Tutti in sella |  | La cucina della tradizione |
|  | Partenza Pom-trenino |  | Bagno di foresta |
|  | Partenza Bus navetta per parcheggio CTL |  | Apple store |
|  | Partenza bus navetta Frutteto Storico |  | Mela Comprò |
|  | Stazione Ferrovia Trento-Malé |  | Salotto del gusto |

 **CASSA RURALE VAL DI NON**
ROTALIANA E GIOVO
CRESCO COOPERATIVO ITALIANO

Lago di
S. Giustina

Terrazza
Panoramica

Parco
Doss di Pez

Scuola
C. Eccher

Parco di
Fatima

Oratorio

Chiesa
di S. Rocco

Cinema
Teatro

Via Marconi

Malé

Piazza
de Berolini

1

Via IV Novembre

WC

Vicolo degli Orti

Via Lorenzoni

WC

Via Filzi

Via Doss di Pez

Piazza
rimo
eggio

BUON APPETITO!

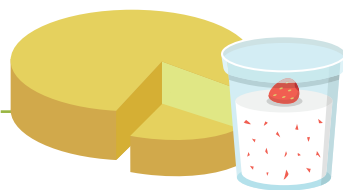

Degusta le specialità del territorio presso gli stand della manifestazione

LE ISOLE GASTRONOMICHE

A cura dei **Ristoratori di Pomaria**, soci della **Strada della Mela**

In collaborazione con i ristoranti: Albergo Cavallino Bianco di Rumo, Ristorante Alla Pineta di Tavon, Hotel Santoni di Ossana, Ristorante Viridis di Cagnò, Ristorante Pizzeria Giardino di Cles.

Sabato e domenica a pranzo

Piatto unico con Spätzle al burro di malga e speck croccante, guancialino di maiale e polenta
Spätzle al burro di malga e speck croccante (possibilità di avere il piatto )

Sabato e domenica tutto il giorno

Tortèl di patate da asporto farcito con ingredienti a scelta tra speck, formaggio nostrano, cavolo cappuccio, crema di fagioli borlotti 



LE DELIZIE DEL TERRITORIO





A cura dell'**Associazione Cuochi Trentini**

Sabato e domenica a pranzo

Orzotto risottato mantecato con Trentingrana Dop, Nostrano della Val di Non e Speck croccante
Tagliere di formaggi trentini, accompagnato con pane rustico a pasta madre, mostarda di mele Melinda e noci (anche in versione )

Zuppa di cereali con cialdine di Trentingrana Dop 

Crema di funghi del sottobosco e patate della Val di Non, servita con cialdine di Trentingrana Dop  

Polenta concia con i formaggi del Trentino  
Spiedino di Formaggi trentini con uva variegata  

Fetta di treccia lievitata, farcita con crema pasticceria e marmellata di mirtilli neri 



Gluten free



Vegetariano

DA MATILDE E CARLOTTA

A cura del ristorante **Ristorante Flamingo, nel giardino di Casa de Guelmi**

Sabato e domenica a pranzo

Piatto unico con prelibatezze del nostro territorio: gnocchetti al formaggio, carne salada, capussi e fasoi, insalata di patate
Dolce: yogurt con frutti di bosco o con miele

LA CUCINA DELLA TRADIZIONE



A cura dell'**Azienda Agricola San Romedio**

Sabato a pranzo e a cena, domenica a pranzo

Panini

Panino Porchettoso: Pane artigianale con porchetta, crema di cipolla rossa e formaggio
Panino Montanaro: Pane artigianale con Hamburger di Manzo, cavolo cappuccio confit
Panini con affettato e formaggio

Piatti proposti, con servizio al tavolo o d'asporto

Gnocchetti tirolesi conditi con mele e guanciale croccante  

Polenta e Tonco del Pontesel 

Gran piatto del montanaro: Primo e secondo

Dolci

Frittelle di Mele Golden 

Strauben con marmellata ai mirtilli o con crema "extraDark - Ciocomiti" 

SPECIALITÀ DELLA GRIGLIA

A cura del **Salumificio Fratelli Corrà** di Smarano

Sabato e domenica tutto il giorno

Hamburger di Manzo Smaranina
Hamburger di Cervo
Panino con 'Pulled Pork' di Suino puro trentino
Hamburger di Suino puro trentino
Panino Hot Dog con wurstel 'Smaraner' di suino puro trentino e bovino locale

PANINI GOLOSI

A cura della **Macelleria Dal Massimo Goloso** di Coredò

Venerdì pomeriggio, sabato e domenica tutto il giorno

Panino con Mortandela storica grigliata, cipolla caramellata
Panino con Hamburger di manzo di montagna, bacon, formaggio, verdure grill, salsa bbq
Panino con Pulled Pork, cipolla caramellata, salsa bbq alle mele grigliate
Hot Dog con wurstel naturale senza conservanti

FRITTELLE DI MELE

A cura della **Pro Loco di Cles**

POM-ZUCCHERO FILATO

A cura della **Pro Loco di Cles**



PROVA, IMPARA, SCOPRI E ASSAGGIA

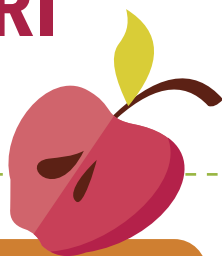

PER FARE I CANEDERLI...

Impara a preparare i canederli! Taglia il pane, aggiungi le uova e amalgama tutti gli ingredienti, crea i tuoi canederli secondo la ricetta tradizionale trentina e portali a casa per cucinarli! A cura di Rosy Odorizzi. I fondi raccolti saranno utilizzati per sostenere l'associazione Still I Rise.

Quando: venerdì ore 15.30 | 17.00 sabato ore 10.30 | 13.30 | 15.00 | 16.30 domenica ore 10.00 | 11.30 | 14.00 | 15.30

Durata: 1 ora | **Costo:** €€€€ | **Prenotazione obbligatoria presso il punto info**

Gli appuntamenti di venerdì ore 15.30 e 17.00 e sabato ore 10.30 sono prenotabili in anticipo telefonando allo 0463 830133 entro le ore 11.00 di venerdì 13 ottobre



CHI HA DETTO TORTÈL?

Impara a preparare i tortèi di patate! Pela le patate e grattugiale, aggiungi un po' di sale e farina quanto basta... l'impasto dei famosi tortèi è pronto! Ammirali mentre diventano belli dorati e quando l'acquolina è ormai alle stelle li potrai assaggiare in abbinamento a prodotti del territorio. A cura dello chef Paolo Cescatti

Quando: sabato ore 11.00 | 14.00 | 15.30 | 17.00 - domenica ore 10.00 | 11.30 | 14.00 | 15.30

Durata: 1 ora | **Costo:** €€€€ | **Prenotazione obbligatoria presso il punto info**

L'appuntamento di sabato ore 11.00 è prenotabile in anticipo telefonando allo 0463 830133 entro le ore 11.00 di venerdì 13 ottobre



PASSIONE STRUDEL

Impara a preparare lo strudel! Un corso di cucina per imparare a stendere l'impasto in maniera perfetta, farcirlo con le famose e profumate mele Renetta tagliate a cubetti, aggiungendo frutta secca, uvetta e tutti gli altri aromi. Ogni partecipante potrà portarsi a casa il proprio strudel cotto. A cura dello chef Tiziano Dossi dello Chalet Alpenrose di Peio

Quando: venerdì ore 15.00 | 16.30 - sabato ore 10.00 | 11.30 | 13.30 | 15.00 | 16.30 - domenica ore 10.00 | 11.30 | 13.30 | 15.00 | 16.30

Durata: 1 ora | **Costo:** €€€€€ | **Prenotazione obbligatoria presso il punto info**

Gli appuntamenti di venerdì ore 15.00 e 16.30 e sabato ore 10.00 sono prenotabili in anticipo telefonando allo 0463 830133 entro le ore 11.00 di venerdì 13 ottobre



1 COSTRUIAMO UN CENTRO TAVOLA AUTUNNALE

Utilizza la mela per preparare il tuo centro tavola autunnale da portare a casa! I fondi raccolti saranno utilizzati per sostenere l'associazione Still I Rise.

Quando: venerdì pomeriggio, sabato e domenica tutto il giorno | **Costo:** € 15,00 | **Prenotazione presso il laboratorio**

COGLI LA PRIMA MELA

Uno degli appuntamenti più amati di Pomaria! Diventa protagonista della raccolta: raccogli direttamente dall'albero le tue mele e portale a casa con te! A cura dell'Associazione Strada della Mela e dei Sapori in collaborazione con il gruppo Giovani Impresa Coldiretti.

Quando: sabato dalle 11.00 alle 18.00 - domenica dalle 10.00 alle 18.00

Dove: frutteto nei pressi del CTL - Centro per lo Sport e il Tempo Libero

Costo: € 20,00 per la cassa da 15 kg - € 10,00 per scatola da 5 kg | **Acquisto buoni direttamente presso il frutteto**



MELA COMPRO... LO SHOP DI POMARIA

Un negozio dove potrai acquistare magliette con design realizzate per l'occasione, zaini e pochette create dalla famosa ditta REDO riutilizzando vecchi striscioni di Pomaria, borse a forma di mela, spicchiamela, borracce loggate, cappelli da contadino e tanti altri gadget per portare a casa un simpatico ricordo di Pomaria!





BAGNO DI FORESTA

A pochi passi del cuore di Pomaria, nel bellissimo Parco del Doss di Pez, potrai rilassarti prendendo parte alle attività di **Bagno di Foresta**, insieme ai ragazzi di **31sette**. Attività nata dall'esigenza di scaricare tensioni e stress della vita frenetica, lo *shinrin yoku* è una disciplina di origine giapponese, che si sta affermando in Europa. Durante la festa, concediti una pausa di relax e benessere rigenerante! Scegli la proposta che preferisci...

COCCOLE SENSORIALI

Tramite le tecniche delle attività del Bagno di Foresta.

Quando: venerdì ore 15.00 | 16.00 | 17.00
– sabato ore 10.00 | 11.00 | 12.00 | 14.00 | 16.00 – domenica ore 10.00 | 12.00 | 14.00 | 16.00 |

Durata: 45 minuti circa | **Costo:** 🍷🍷 | **Prenotazione non necessaria** | **Presentarsi 10 minuti prima dell'inizio**

IMMERSIONI DI GONG

Un'esperienza coinvolgente ed altamente immersiva in grado di guidarti attraverso le sonorità ancestrali, in un viaggio introspettivo. Il Bagno di Gong, viene preceduto da un'attività sensoriale preparatoria.

Quando: sabato ore 13.00 | 15.00 | 17.30
domenica ore 11.00 | 13.00 | 17.00

Durata: 1 ora e 15 min. | **Costo:** 🍷🍷🍷🍷 | **Prenotazione non necessaria** | **Presentarsi 10 minuti prima dell'inizio**

CONCERTO CONSAPEVOLE

A cura della Scuola Musicale Eccher, verrà eseguito un breve ma emozionante concerto, dopo un particolare percorso di riscaldamento sensoriale, per godere al meglio dei suoni magici.

Quando: sabato ore 16.30 attività di avvicinamento alla musica, a seguire concerto
Durata: 1 ora | **Attività gratuita** | **Prenotazione non necessaria** | **Presentarsi 10 minuti prima dell'inizio**

LA CUCINA È SENSORIALE

Mangiare è un piacere che inizia molto prima di incontrare il palato. In questa attività scopriremo come il cibo si presenta e si racconta attraverso i 5 sensi. *A cura di Greta D'Angiolella, Web editor, appassionata di food e di turismo esperienziale. Responsabile della redazione web del sito di cucina Giallozafferano.*

Quando: domenica ore 15.00 attività di avvicinamento sensoriale, a seguire show cooking | **Durata:** 1 ora e mezza | **Costo:** 🍷
🍷 | **I posti a sedere e gli assaggi al termine dell'attività sono limitati. Prenotazione obbligatoria entro le ore 11.00 di domenica 15 ottobre al numero 349 8095934 (chiamare o mandare messaggio whatsapp)** | **Presentarsi 10 minuti prima dell'inizio**



IL SALOTTO DEL GUSTO



Racconti del gusto con degustazione

Durante la manifestazione i soci produttori della Strada della Mela e dei Sapori si raccontano e si presentano, facendoci conoscere e degustare i loro prodotti e il territorio trentino con la sua enogastronomia.

VENERDI

15.30 I formaggi del **Caseificio Sociale di Coredo** incontrano i vini della Cantina **Fixum** di Casez

17.00 I biscotti al grano saraceno della **Pasticceria Le Goloserie** di Cles incontrano le tisane dell'azienda agricola **Dal Brolio - Il Lago Fiorito** di Coredo

SABATO

10.00 Italian Grape Ale: GropAle, la birra con 20% di Gropello **El Zeremia** prodotta dal **Birrifico Km8** di Contà

11.30 **"Dialogo tra sidri di montagna"** - Matteo Corazzolla della **Sidreria Lucia Maria** di Tres incontra il Cider Pommelier **Marco Manfrini**

14.00 I formaggi del micro-caseificio **Fratta Cucola** di Cles incontrano i vini della

Cantina Agritur Sandro di Sporminore

15.30 **"Alla scoperta del mondo del sidro"** con il Cider Pommelier **Marco Manfrini**

17.00 I formaggi dell'azienda agricola **Sicherhof** di Romeno incontrano il vino Maor (Gropello Bianco) della **Cantina El Zeremia** di Revò

Durata: 45 minuti circa | **Costo:** 🍷🍷 comprensivo di degustazione | **Prenotazione obbligatoria presso il punto info**

Gli appuntamenti di venerdì ore 15.30 e 17.00 e sabato ore 10.00 sono prenotabili in anticipo telefonando allo 0463 830133 entro le ore 11.00 di venerdì 13 ottobre



COME È FATTO? SCOPRILO!

LA LAVORAZIONE DEL LINO

Dalla pianta al...gomitolo! Scopri l'arte della lavorazione del lino e impara come nasce questo pregiato tessuto. *A cura dell'Associazione L.I.N.U.M.*

Quando: sabato tutto il giorno | Corso Dante

GLI ANTICHI MESTIERI

Conoscere i mestieri di un tempo? La battitura del grano, il tombolo, la lavorazione del feltro e della lana, il moleta... *a cura della Charta della Regola*

Quando: domenica tutto il giorno | Corso Dante

LA CASARADA

Vediamo dal vivo come si fa il formaggio! *A cura di Trentingrana Consorzio dei Caseifici Sociali Trentini*

Quando: sabato ore 14.30 e domenica ore 15.00 | Partecipazione libera | Presso Stand Trentingrana

2 CONOSCERE LE TRASFORMAZIONI AGROALIMENTARI

Laboratorio agroalimentare per mostrare il processo di trasformazione dalla mela al succo, la lavorazione del latte per ottenere ricotta e tosella e della carne per produrre la mortandela della Val di Non. *A cura degli studenti del corso Produzioni Agroalimentari del Centro Istruzione e Formazione della Fondazione Edmund Mach*

Quando: sabato e domenica tutto il giorno

3 CONOSCERE LE VARIETÀ DI MELE

Stand dedicato alla promozione delle numerose varietà di mele attualmente coltivate e alla riscoperta delle vecchie varietà storicamente presenti in Val di Non. *A cura degli studenti dell'articolazione Produzioni e Trasformazioni del Centro Istruzione e Formazione della Fondazione Edmund Mach*

Quando: sabato tutto il giorno



MELE... IN MOSTRA!



4 LA FRUTTA ANTICA DEL FRUTTETO STORICO

Hai mai assaggiato una Napoleone? Sai che esiste una mela che si chiama Renetta Ananas? E secondo te la Spadona è una mela o una pera? In questa esposizione potrai visionare molte delle antiche varietà di mele e pere provenienti dal Frutteto Storico del Comune di Cles, un frutteto speciale coltivato ai piedi del monte Peller. *A cura del Comitato Amici della Fondazione Ivo de Carneri*

TEMPORARY APPLE STORE - LA BOTEGIA DEI POMI

Uno stand dove potrai acquistare le mele raccolte nel Frutteto Storico di Cles!

Un acquisto solidale! Tutto il ricavato della vendita del Temporary Apple Store sarà devoluto in beneficenza al Comitato Amici della Fondazione Ivo de Carneri.

ASSAGGIA LE MELE DI UN TEMPO

Qual è la più croccante? E la più dolce? E quella dalla buccia opaca sarà più aromatica? Presso il Temporary Apple Store hai la possibilità di assaggiare alcune varietà di mele provenienti dal Frutteto Storico di Cles.

5 LA MELA PIÙ... DI POMARIA

Ma che mela gigante! Guarda, ce n'è una metà rossa e metà gialla! E quella, che bitorzoluta!!! Un'esposizione dei frutti in gara per il concorso "La mela più...di Pomaria", le mele più grandi e le mele più strane! *A cura del Consorzio Pro Loco Val di Non e Sole*

5 LE PIANTE DA FRUTTO COME BONSAI

Piante grandi mele grandi, piante piccole mele piccole! In realtà non è così semplice... Un'esposizione di bonsai, piccoli gioiellini che sprigionano tutta la loro magia. Un'occasione per scoprire i segreti di questo piccolo grande mondo, le soddisfazioni ma anche le difficoltà nell'ottenere i risultati desiderati. *A cura dell'associazione Arcobonsai*

4 SUONA LE MELE CON PLAYTRON!

Dai libero spazio alla tua creatività e suona le mele con il controller midi Playtron, creato dalla start-up Playtronica nel 2016, che attraverso dei morsetti collegati a qualsiasi oggetto capace di condurre elettricità, come le mele, è in grado di produrre suoni diversi creando quindi musica! *Playtron prestato da Gianluca Fondriest, curatore della mostra estiva di Palazzo Assessorile "I Sensi della Musica".*

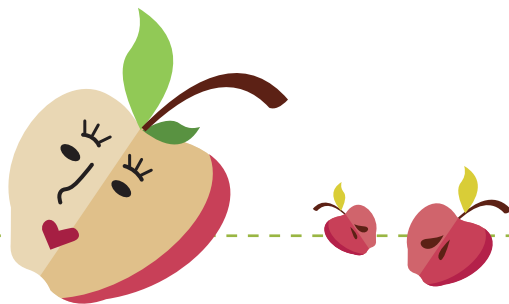

6 MOSTRA POMOLOGICA

Un percorso espositivo che si snoda tra le mele selvatiche e storiche coltivate nel nostro territorio regionale per giungere alle principali varietà e cloni attualmente sul mercato, varietà resistenti e alcune selezioni frutto del programma di miglioramento genetico FEM. *A cura del Centro Ricerca e Innovazione della Fondazione Edmund Mach*

6 MELETO GUYOT

L'innovativa forma di allevamento del melo messa a punto da FEM: un'opportunità per scoprire le possibili applicazioni e tutti i vantaggi offerti dal nuovo sistema. *Allestimento curato dall'Unità di Ricerca e sperimentazione agronomica della frutticoltura della Fondazione Edmund Mach.*

6 COME SI CONSERVA LA MELA

Test dimostrativi di maturazione delle mele e di controllo della qualità in conservazione. *A cura del Centro Trasferimento Tecnologico della Fondazione Edmund Mach*

Quando: sabato e domenica pomeriggio

MELEinMostra. STUDI DI FIORI E FRUTTI DELLA VAL DI NON

Disegni botanici a cura di Donatella Marchetti.

Quando: venerdì dalle 14.30 alle 18.30 - sabato dalle 10.00 alle 12.00 | Ingresso libero | Presso la Biblioteca di Cles

LE MELE MAPPAMONDO

Esposizione di opere d'arte di ragazze e ragazzi con autismo di Casa Sebastiano. *A cura di Cassa Rurale Val di Non - Rotaliana e Giovo, con Fondazione Trentina per l'Autismo*

Quando: sabato e domenica dalle 9.00 alle 17.00 | Ingresso libero | presso Centro Direzionale della Cassa Rurale Val di Non - Rotaliana e Giovo (Via Marconi, 58)

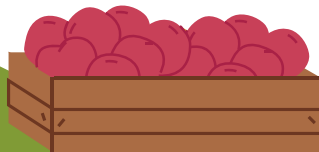

MOSTRA BARTOLOMEO BEZZI



Bartolomeo BEZZI

1851 - 1923: la vita attraverso le opere

La mostra, curata da Marcello Nebi in collaborazione con Warin Dusatti, presenta oltre cinquanta tele provenienti da collezioni pubbliche e private in grado di descrivere l'evoluzione del percorso artistico di un maestro della pittura italiana. Le celebri vedute notturne di Venezia e gli abbaglianti tramonti veronesi si alternano ai paesaggi con gli scori di Cles e delle montagne trentine, per ricordare lo stretto legame dell'artista con le Valli di Non e Sole a cento anni dalla sua morte.

Orari: venerdì dalle 10.00 alle 12.00 e dalle 14.00 alle 18.00 – sabato e domenica dalle 10.00 alle 18.00

Dove: Palazzo Assessorile

Costo: € 5 (gratuito under 18, diversamente abili, possessori di Euregio Family Card)

VISITA GUIDATA ALLA MOSTRA BARTOLOMEO BEZZI

In compagnia del curatore Marcello Nebi

Quando: sabato ore 16.00 | **Costo:** ingresso € 5, visita guidata gratuita | **Prenotazione obbligatoria al punto info** | **Partenza della visita presso Palazzo Assessorile**

PRESENTAZIONE DELLA RIVISTA "ARTE TRENTINA" E DEL NUMERO DEDICATO A BARTOLOMEO BEZZI

In concomitanza con la mostra "Bartolomeo Bezzi. La vita attraverso le opere" ospitata a Palazzo Assessorile, un approfondimento su uno dei maestri dell'arte italiana dell'Ottocento con un evento condotto dallo storico dell'arte Marcello Nebi ed il direttore responsabile Warin Dusatti, curatori della mostra e membri del comitato revisore della rivista "Arte Trentina".

Quando: sabato ore 11.00 | **Partecipazione gratuita** | **Non è necessaria la prenotazione** | presso Libreria Utopia (Piazza Navarrino 14)

VISITE E PERCORSI GUIDATI



SCOPRI IL FRUTTETO STORICO DI CLES!

In compagnia di una guida visita il frutteto storico di Cles, dove sono presenti 80 varietà antiche di mele, come la *Renetta Champagne*, *la Boskoop* e *la Napoleone*, e 12 di pere, come per esempio la *Bona Luigia*, che oggi non vengono più coltivate, ma che rappresentano l'evoluzione della frutticoltura della Val di Non. Al termine potrai assaggiare e acquistare il succo solidale prodotto con il 100% di mele antiche del Frutteto Storico!

Quando: venerdì ore 15.30 | 16.30, sabato ore 10.30 | 11.30 | 13.30 | 14.30 | 15.30 | 16.30, domenica ore 10.30 | 11.30 | 13.30 | 14.30 | 15.30 | **Durata:** 1 ora e mezza comprensiva di trasferimento

Costo: 🍏🍏 | **Prenotazione obbligatoria al punto info** | Trasferimento con bus navetta | Presentati alla partenza del bus navetta almeno 5 minuti prima dell'orario prenotato.

Le visite di venerdì ore 15.30 e 16.30 e sabato ore 10.30 sono prenotabili in anticipo telefonando allo 0463 830133 entro le ore 11.00 di venerdì 13 ottobre

SAPORI SO(G)NANTI

Un percorso sensoriale ed immersivo alla scoperta del magico mondo della mela e dei prodotti del territorio. Partendo dal centro storico di Cles, si percorrerà a piedi un piacevole itinerario fino a raggiungere il Doss di Pez, ascoltando in cuffia suoni e rumori suggestivi, musiche eseguite dal vivo, parole evocative, brevi racconti... *A cura di "Miscele d'Aria Factory". Direzione artistica di Mariano de Tassis e Carlo Casillo.*

Orario: sabato ore 11.00 | 14.00 | 16.00 - domenica ore 11.00 | 14.00 **Durata:** 1 ora

Costo: 🍏🍏 | **Prenotazione e partenza al punto info**

L'appuntamento di sabato ore 11.00 è prenotabile in anticipo telefonando allo 0463 830133 entro le ore 11.00 di venerdì 13 ottobre.



POM-TRENINO

Un tour tra mele e antichi rioni, con vista sul Lago di Santa Giustina e l'intera vallata, a bordo del simpatico Trenino su ruote di Pomarì! Una volta scesi dal trenino potrai raggiungere senza fatica il Parco del Doss di Pez e la sua terrazza panoramica. *A cura di Il Villaggio*

Quando: sabato dalle 10.00 alle 12.30 e dalle 13.30 alle 18.00 - domenica dalle 10.00 alle 12.30 e dalle 13.30 alle 17.00

Costo: 🍏 | **Prenotazione non necessaria** | Ritrovo alla partenza del Trenino (a fianco della chiesa parrocchiale)





VISITE AI LUOGHI SACRI

Scopri la storia e le curiosità artistiche dei luoghi sacri clesiani. *A cura di Anastasia Val di Non*

Visita guidata alla Chiesa Arcipretale di Santa Maria Assunta: sabato ore 11.00 | 13.30 | 15.00 | 16.30 - domenica ore 9.15 | 13.30 | 15.00 | **Durata:** 50 minuti | **Partecipazione gratuita** | **Prenotazione non necessaria** | Ritrovo direttamente davanti alla chiesa

Visita guidata alla Chiesetta di San Vigilio a Pez: sabato ore 10.30 | 11.30 | 15.00 | 15.45 | 17.00 - domenica ore 11.30 | 13.30 | 15.00 | **Durata:** 45 minuti | **Partecipazione gratuita** | **Prenotazione non necessaria** | Ritrovo direttamente davanti alla chiesa

Una guida Anastasia Val di Non sarà presente alla Chiesa di San Vigilio sabato e domenica dalle ore 9.00 alle 18.00.

Visita guidata alla Chiesa di Sant'Antonio e al convento dei Frati a Spinazeda: sabato ore 10.00 | 11.30 | 14.00 | 15.30 | 17.00 - domenica ore 9.30 | 12.15 | 14.00 | 15.30 | **Durata:** 1 ora e mezza | **Partecipazione gratuita** | **Prenotazione obbligatoria Stand Anastasia** | Ritrovo presso Stand Anastasia e accompagnamento a piedi fino alla chiesa. Al termine chi lo desidera potrà visitare il micro-caseificio Fratta Cucola di Spinazeda, per un assaggio di formaggi e la possibilità di fare acquisti.

Chi volesse partecipare alla **S. Messa** qui di seguito gli orari:

domenica ore 8.00 e 10.30 presso Chiesa Arcipretale di Santa Maria Assunta

domenica ore 11.00 presso Chiesa di Sant'Antonio



TOUR IN SELLA ALL'E-BIKE

Un tour guidato in sella ad una comoda bici elettrica, accompagnati da una guida esperta, che ti condurrà lungo un percorso panoramico nei dintorni di Cles, per ammirare da lontano il maestoso Castel Cles, passando tra i rigogliosi filari di meli con vista sul Lago di Santa Giustina, per poi scoprire le antiche chiese dei rioni di Pez e Maiano, ricche di arte e storia. *A cura di E-Max*

Quando: sabato ore 13.30 | 15.30 - domenica ore 10.00 | 13.30 | **Durata:** 1 ora e mezza

Costo: € 40 adulti - € 30 bambini (a partire dagli 8 anni) - € 10 aggiunta carrellino. La tariffa comprende il noleggio e-bike, l'accompagnamento con guida e la visita alla Chiesa di San Vigilio | **Prenotazione obbligatoria presso punto e-bike o anticipatamente contattando E-Max: 349 2142413 info@e-maxsrl.it**
Tour consigliato a chi ha già dimestichezza con bici.

E PER I PIÙ PICCOLI?



Attività e animazione per bambini e famiglie presso l'AREA BIMBI

POMART: DIPINGI IL TUO TOTEM!

Laboratorio artistico di pittura con colori acrilici in cui potrai decorare il tuo Totem del Sole, in omaggio alla bellezza della natura, all'interazione tra uomo e ambiente la vita contadina, ai prodotti della terra. Una volta asciutto portalo a casa, per appenderlo nella tua stanza o decorare il giardino! *A cura dell'illustratrice Valentina Bott*

Quando: sabato dalle 10.00 alle 12.00 e dalle 14.00 alle 18.00 | domenica dalle 10.00 alle 12.00 e dalle 14.00 alle 16.00 | **Costo:** 🍏🍏🍏 | **Prenotazione non necessaria**

CERAMICArte

Crea il tuo portachiavi in ceramica! Mele, farfalle, orsetti, cuoricini, palline e tante altre forme... Scegli gli inserti in ceramica che preferisci e crea il tuo personalizzato portachiavi! *A cura di Fango di Giovanna Plaga*

Quando: sabato dalle 10.00 alle 12.00 e dalle 14.00 alle 18.00 | **Costo:** 🍏🍏🍏 | Laboratorio per tutte le età! | **Prenotazione non necessaria**

COSTRUISCI LA TUA CASSETTA PER LE MELE

Impara a costruire la tua cassetta per le mele, chiodini e martello e il gioco è fatto! *A cura di Michele Tullio*

Quando: venerdì dalle 15.00 alle 18.00 - sabato dalle 10.00 alle 12.00 e dalle 13.00 alle 18.00 - domenica dalle 10.00 alle 12.00 e dalle 13.00 alle 17.00 | **Costo:** 🍏🍏 | **Prenotazione presso il laboratorio**

LEGNO... CHE PASSIONE!

Vieni a costruire un hotel per insetti utili, un rifugio per i pipistrelli o una magica lanterna... decora la tua creazione con fantasia per poi portarla a casa e aspettare l'arrivo dei tuoi "ospiti speciali". *A cura di Siebenpunkt di Anna Andreatta*

Quando: sabato dalle 10.00 alle 13.00 e dalle 14.00 alle 18.00 - domenica dalle 10.00 alle 13.00 e dalle 14.00 alle 17.00 | **Costo:** 🍏🍏🍏🍏🍏 | **Prenotazione non necessaria**

APIMPASTA

Acqua, farina, sale e colore. Quattro ingredienti per creare la tua ape in pasta di sale, metti alla prova la tua manualità e la tua fantasia! *A cura del MMape - Mulino Museo dell'Ape.*

Quando: venerdì dalle 15.00 alle 18.00 - sabato dalle 10.00 alle 13.00 e dalle 14.00 alle 18.00 - domenica dalle 10.00 alle 13.00 e dalle 14.00 alle 17.00 | **Costo:** 🍏 | **Prenotazione non necessaria**



SCATOLINE MELOSE

Carta colorata, forbici e colla... Crea la tua simpatica scatolaina "melosa", ideale per portarti a casa una gustosa mela tutta da mordere! *A cura di Gabriella Gretter*

Quando: domenica dalle 10.00 alle 12.00 e dalle 13.00 alle 17.00 | **Costo:** 🍏🍏 | **Prenotazione non necessaria**

GIOCHI DI CARTA ALLA SCOPERTA DELLE ANTICHE STUFE DI SFRUZ

Attraverso la costruzione di pop-up, miniature 3D, puzzle e altri giochi di carta intraprenderemo un viaggio fantastico alla scoperta delle antiche fornaci di Sfruz e delle magnifiche stufe a olle prodotte dagli artigiani del borgo noneso.

Il laboratorio è ispirato al libro illustrato **"Faunobaldo e le antiche fornaci di Sfruz"** e mescola educazione al patrimonio culturale e gamification per un'esperienza a misura di bambino.

Quando: venerdì dalle 15.00 alle 18.00 - sabato dalle 10.00 alle 13.00 e dalle 14.00 alle 18.00 - domenica dalle 10.00 alle 13.00 e dalle 14.00 alle 17.00 | Laboratorio per bambini dai 5 anni in su | **Durata:** 30 minuti | **Costo:** 🍏 | **Prenotazione non necessaria**

Sabato alle ore 16.00 non perderti la presentazione del libro illustrato "Faunobaldo e le antiche fornaci di Sfruz"

IMPARA-GIOCANDO

Giochi e attività per grandi e piccini. *A cura del CCR - Consiglio Comunale dei Ragazzi - di Cles*

Quando: venerdì dalle 15.00 alle 18.00 | **Attività gratuita**

TRUCCABIMBI

Mela, farfalla, coccinella, micetto... lasciati trasformare da fantasiosi truccatori in quello che desideri, e per un giorno la magia è fatta! *A cura dell'associazione Un Cuore per un Sorriso (clown di corsia)*

Orari: sabato e domenica tutto il giorno | **Costo:** 🍏 | **Prenotazione non necessaria**



SPAZIO FAMILY

Un ambiente raccolto e accogliente riservato ai neo genitori e ai loro bebè, con tutto quel che serve per il cambio pannolino e dove le mamme potranno allattare in tranquillità. *In collaborazione con l'associazione Un Cuore per un Sorriso (clown di corsia)*

Quando: venerdì dalle 15.00 alle 18.00 - sabato dalle ore 10.00 alle ore 18.00 - domenica dalle ore 10.00 alle ore 17.00 | **Accesso gratuito**

Le attività per bambini proseguono anche in altre aree della manifestazione!



TRATTORINI

Un fantastico percorso a bordo di divertenti trattorini artigianali! *A cura dell'Agritur Agostini*

Quando: sabato dalle 10.00 alle 18.00 - domenica alle 10.00 alle 17.00 | **Costo:** 🍷 | **Prenotazione non necessaria**

UNA CIMICE DI NOME ASIA

Letture animate con teatrino delle ombre e piccolo laboratorio per capire cos'è la lotta biologica. Età consigliata: dai 6 anni. *A cura di Serena Giorgia Chiesa e Monica Sofia della Fondazione Mach.*

Quando: venerdì ore 16.30 | **Durata:** 1 ora | **Attività gratuita** | **Prenotazione obbligatoria:** Biblioteca 0463 422006 | presso la Biblioteca di Cles

STAMPAMERAVIGLIE

Laboratorio creativo di stampa calcografica per famiglie appassionate di natura!

Fiori, frutti, alberi, animali si trasformeranno come per magia in deliziosi stampini pronti a rallegrare il mondo con le forme e i colori dell'autunno. *A cura di Batiboi Gallery*

Quando: sabato dalle 16.00 alle 18.00 | **Costo:** 🍷🍷 | **Durata:** 30 minuti ca | **Prenotazione non necessaria** | presso Batiboi Gallery (Piazza Municipio 5)

SCOPRI LA MUSICA IN TE

Laboratorio musicale dove potrai provare tanti strumenti diversi! Rivolto ai bambini e ragazzi, in base all'età i partecipanti saranno indirizzati nei vari laboratori. *A cura della Scuola di Musica C. Eccher*

Quando: sabato ore 10.45 | **Durata:** 1 ora circa | **Partecipazione gratuita** | **Prenotazione non necessaria** | presentarsi direttamente presso il Giardino Don Orione della Scuola di Musica C. Eccher - Doss di Pez (in caso di maltempo presso la Scuola di Musica C. Eccher)

IL BRUCO MANGIAFRUTTA

Utilizzando uno scovolino, un pennarello e una sagoma di carta rossa potrai creare la tua mela, all'interno della quale potrai infilare il tuo ditino... con due occhietti e una boccuccia sembrerà proprio un simpatico bruco! Ecco un simpatico passatempo da fare con genitori, nonni e amici. Età consigliata: dai 3 ai 9 anni. *A cura della Cooperativa Sociale GSH*

Quando: sabato e domenica tutto il giorno | **Costo:** 🍷 | **Prenotazione non necessaria** | presso stand cooperativa GSH



AMICI ANIMALI



LA FATTORIA DEGLI ANIMALI

Conosci da vicino i simpatici animali della fattoria!

Quando: sabato e domenica tutto il giorno | **Accesso libero**



TUTTI IN SELLA!

Sali in sella e prova a cavalcare! Insieme a Eleonora potrai provare l'esperienza di avvicinamento all'equitazione con un indimenticabile giro a cavallo. *A cura di Silvan West*

Quando: venerdì dalle 15.00 alle 18.00 - sabato dalle 10.00 alle 18.00 - domenica dalle 10.00 alle 17.00

| **Costo:** € 5 | **Prenotazione non necessaria**



PAWLAND - AREA CANI

Benvenuti a PawLand - la prima area cani di Pomaria! Qui riconosciamo l'importanza dei nostri amici a quattro zampe e abbiamo creato uno spazio dedicato per farli sentire a casa. In quest'area potranno socializzare, rinfrescarsi e rilassarsi. La sicurezza è fondamentale, quindi vi preghiamo di tenere i vostri cani al guinzaglio e di rispettare le regole affinché tutti possano godere di questo luogo speciale. *A cura di Legati per la Vita e Consorzio Cles Iniziative*

Quando: sabato e domenica dalle ore 10.00 alle 18.00 | **Accesso gratuito**



CHE LO SPETTACOLO ABBIA INIZIO!



UNA MELA AL GIORNO

Spettacolo musicale per tutta la famiglia

A Cles nei primi anni del 1300 due donne considerate streghe dalla popolazione locale, di grande talento ma rivali per identità territoriale (una è della Val di Non italiana, l'altra della parte tedesca), devono salvare il figlio del vicario Erasmo di Castel Thun da un male ignoto. La cura pare risiedere nella consumazione giornaliera di una mela... *A cura della Compagnia TTM Triple Threat Musical*

Quando: sabato ore 10.30 | 14.00 - domenica ore 10.30 | 14.00 | **Durata:** 30 minuti | presso Giardino Carlo Piz

A PASSO DI DANZA

Esibizione di danza classica delle allieve della Scuola IdeaDanza di Cles, coreografie curate dalla Maestra *Alice Bacca*

Quando: sabato ore 10.30 (lo spettacolo si ripeterà più volte durante la mattina) | Corso Dante

SPETTACOLO BARAKKA JUKEBOX

Un'atmosfera surreale, una roulotte d'altri tempi, un tuffo nel passato di quasi cent'anni per rivivere l'arte circense sotto una luce diversa... Quattro curiosi personaggi si cimenteranno in prodezze acrobatiche, giocolerie bizzarre e funambolismi improbabili. Uno spettacolo per grandi e piccini, perché il circo è capace di regalare emozioni senza età! *A cura di Bolla di Sapone*

Quando: sabato ore 10.30 | 11.30 | 14.00 | 15.00 - domenica ore 10.30 | 11.30 | 14.00 | 15.00 | **Durata:** 25 minuti circa | Presso Area Bimbi

TIENI IL TEMPO

Spettacolo interattivo con musica degli allievi della Scuola di Musica di Cles, liberamente tratto da 'Alice nel Paese delle Meraviglie' con Nicola Bortolamedi e Martina Pasquin. *A cura della Scuola di Musica C. Eccher*

Quando: venerdì ore 17.00 | **Durata:** 1 ora | presso Doss di Pez



RONALD E L'ORGANETTO

Ronald direttamente dal Tirolo ci allietterà con la musica itinerante del suo antico organetto.

Quando: sabato e domenica tutto il giorno

LA CANTA DEI MESI

Il Re, il servo, i paggi, un arlecchino, le stagioni. Una sfilata in costume arricchita da testi e musiche, che attinge da un'antica tradizione settecentesca, per celebrare l'allegoria dei dodici mesi dell'anno. A cura del gruppo folkloristico cembrano - *La Canta dei Mesi*

Quando: domenica ore 11.00 | Corso Dante

CONCERTO ROCK CON GLI ECCHER'S HACKERS

A cura della Scuola di Musica C. Eccher, classe di musica moderna a cura di Stefano Dallaserra

Quando: sabato ore 17.00 | **Durata:** 1 ora | presso Giardino Carlo Piz

CONCERTO CORALE

Il coro di voci bianche e giovanile C. Eccher in concerto, direttori Chiara Biondani e Massimo Chini, pianoforte Stefano Andreatta. A cura della Scuola di Musica C. Eccher

Quando: domenica ore 10.30 | **Durata:** 1 ora | presso Chiesa di San Vigilio

MAITEA IN CONCERTO

Ascoltiamo i brani del primo album pubblicato dalla cantautrice italo-basca, che fonde sonorità acustiche e pop folk con influenze indie rock ed elementi di elettronica. A cura di Maitea

Quando: domenica ore 12.30 | Palco principale

FABRIZIO E LA SUA FISARMONICA

Allegre melodie in concerto... ed è subito festa! A cura di Fabrizio Magnoni

Quando: sabato ore 15.00 | Palco principale

CANTO ECCLESIASTICO: PRESENTE E PASSATO

Concerto di **Recovery Gróp** di Cles, diretto dal Maestro Walter Marini e **I Cantori da Verméi** di Vermiglio, diretto dal Maestro Alberto Delpero

Quando: sabato ore 21.00 | presso Chiesa Santa Maria Assunta





Casarredo 2.0

Vestiamo la tua casa

Nei giorni
13-14-15 Ottobre

SCONTO 20%
SU TUTTA LA MERCE

Viale Degasperi 23 - 38023 CLES TN



Da più di 100 anni
per la tua sete in Trentino.
Fornitura bevande
per aziende ed eventi.

Corso Dante 21, CLES TN

BRENTASPORT

boutique cles

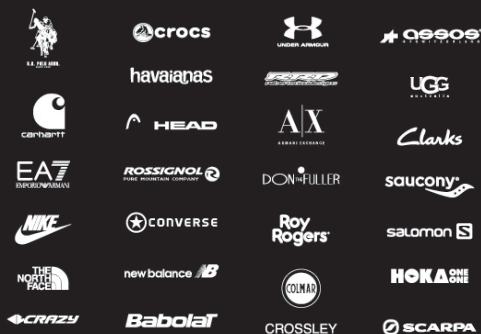

Via Bergamo 14 - 38023 CLES TN

CRAZY

Performance Mountainwear from the Italian Alps

promozione speciale Pomaria:

- **10%** sconto card su tutti i capi della nuova collezione autunno inverno 23/24
- **30%** sconto per l'acquisto di 1 capo della collezione primavera/estate 2023
- **40%** sconto per l'acquisto di 2 capi della collezione primavera/estate 2023
- **50%** sconto per l'acquisto di 3 o più capi della collezione primavera/estate 2023

Piazza 1° maggio 1 - 38023 CLES TN



TUTTI IN SELLA... A POMARIA!

Sali in sella e prova a cavalcare!
Insieme a Eleonora potrai provare
l'esperienza di avvicinamento all'equitazione
con un indimenticabile giro a cavallo.

Venerdì 13 dalle 15 alle 18
Sabato 14 dalle 10 alle 18
Domenica 15 dalle 10 alle 17

Costo: € 5



Negoziò di casalinghi e articoli regalo
Puoi trovare: affetta cappuccio, grattugia
patate, imbuto strauben, taglia mele...

**Vieni in negozio a Cles con
l'opuscolo: avrai uno sconto di
5€ su spesa minima di 25€**

Valido il 13/14/15 ottobre,
escluse promozioni

Piazza Granda 40 - CLES



Venerdì 13 e sabato 14 ottobre
in occasione di Pomaria non perdere:

APERITIVO ASPETTANDO POMARIA
sidro extradry o drink analcolico al
profumo di mela con gustosi stuzzichini € 4

POMERENDA
fetta di strudel di mele con una squisita
pallina di gelato artigianale
e tazza di brulè di mela caldo € 7

Via Romana 20 - CLES



All'interno del rione più antico
di Cles si trova il **Minicaseificio
Fratta Cucola** costruito da Erika
e Fabrizio due giovani che una decina
di anni fa hanno deciso di praticare
un allevamento etico con produzione di
formaggi artigianali di montagna.

Vieni a trovarci in occasione di Pomaria!

Via Lampi 65 - CLES

Raggiungi comodamente Pomaria a bordo del simpatico trenino della Trento-Malè!

Circa ogni ora potrai prendere il tram partendo da Trento o dalla Val di Sole,
la stazione di Cles dista pochi minuti dal cuore della festa!

Per i dettagli visita il sito www.trentinotrasporti.it
oppure scansiona direttamente i QR-code per visionare gli orari

Linea Trento - **Cles** - Malè - Mezzana



Linea Mezzana - Malè - **Cles** - Trento



NAVETTA PARCO FLUVIALE NOVELLA Da Cles a San Biagio (ingresso Parco Fluviale Novella)

Da Pomaria potrai raggiungere direttamente, in pochi minuti,
il Parco Fluviale Novella con la navetta gratuita. Potrai poi esplorare
in autonomia con audioguida il percorso naturalistico ad anello di circa 3,5 km
tra meleti, boschi e canyon mozzafiato. *A cura del Parco Fluviale Novella*

Quando: sabato e domenica a partire dalle ore 9.00 ogni mezzora circa

Navetta gratuita - Costo ingresso al Parco: € 10 adulti, € 7 minori,
€ 28 pacchetto famiglia (genitori con due o più figli minorenni)

Durata attività: 1,5 ore di visita + transfer di circa 20 minuti (A/R)

**Prenotazione obbligatoria della navetta presso lo stand del Parco Fluviale
Novella in Corso Dante** | Età minima: 3 anni. Richieste calzature adeguate al
trekking | Info: 0463 432064 - 329 8366160 - info@parcofluvialenovella.it

POMARIA

...in vetrina

Ammira le vetrine allestite a festa negli esercizi di Cles che partecipano al concorso "Pomaria in vetrina"!

Premiazione delle vetrine vincitrici domenica 15 ottobre alle ore 16.30



Scansiona il codice e vota la tua vetrina preferita, hai tempo fino alle ore 13.00 di domenica 15 ottobre!



POMARIA

Scopri tutti gli appuntamenti sfogliando il libretto oppure sul sito
www.pomaria.org

Informazioni: Azienda per il Turismo Val di Non 0463 830133 info@visitvaldinon.it

www.stradadellamela.com
info@stradadellamela.com



@Stradadellamela



Pomaria è organizzata dall'Associazione Strada della Mela e dei Sapori delle Valli di Non e Sole

in collaborazione con

ValoNon

ValdiSole

